

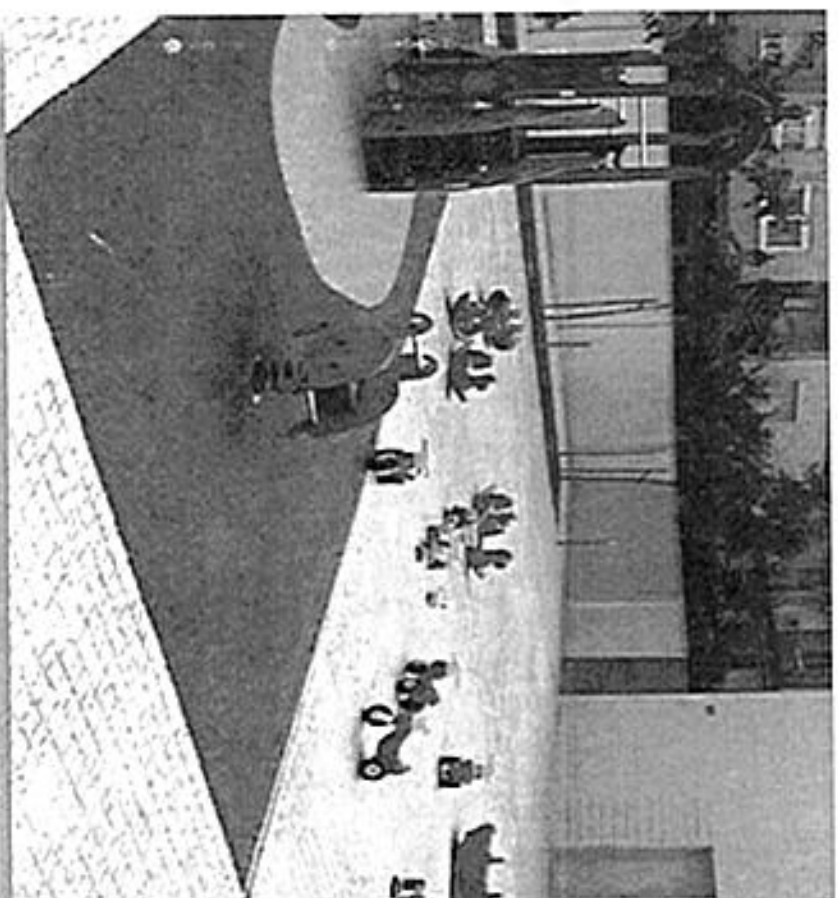

Planilla de Monitoría  
Centro/Hogar de Cuido Licenciado  
*Programa Child Care*





A. Licencias, Permisos y Certificaciones		Expedición	Expiración	Comentarios
a. Departamento de la Familia	15-Abr-22	14-Abr-24	Act # 836 3 meses - 12 avos	Exp 70 avos
b. Departamento de Salud Ambiental	13 Jun' 23	13 Jun' 24	Fig. 22-5598	
c. A.R.P.E.	13 Jun' 23	13 Jun' 24	14. 1525598	
d. Departamento de Bomberos			estable eléctrica	
e. Comisión de Servicio Público	10-Abr-23	10-Abr-24	MATAPRE-1610	
f. Responsabilidad Pública				
g. Certificación Proveedor Eligible Child Care				
i. Otros				

B. Expedientes de Empleados/as		Expedición	Expiración	Expiración	Comentario	
Nombre: Andrea L. Andina Rivera	Certificado Salud	25 mayo-22	24-mayo-23		Art. Salud	
Educación: Cuerto año de sup.					Unidad	
Puesto: Asistente de maestra	Ant. Penales	13-Feb-23	12-Feb-24	30-Julio-22	30-Julio-24	
Child Care: Privado	Hayley 500	13-Feb-23	12-Feb-24	30-Julio-22	30-Julio-24	

Nombre: Carolis F. Mercado Felton		Expedición	Expiración	Expiración	Comentario
Educación: Certificado Salud					No tiene cert.
Puesto: Asistente de maestra	Ant. Penales	23-mayo-23	22-Nov-23		Stud. CPR
Child Care: Privado	Lev 300				Preparación
					ocasionale

Nombre: Keyshla V. Deschamps Ortiz		Expedición	Expiración	Expiración	Comentario
Educación: Certificado Salud					
Puesto: Asistente de maestra	Ant. Penales	31-mayo-23	31-mayo-24		
Child Care: Privado	Hayley 500	23-mayo-23	22-nov-23		
		14-Julio-23	5-Julio-24		

Nombre: Carmen Z. Negron Basso		Expedición	Expiración	Expiración	Comentario
Educación: Certificado Salud					
Puesto: maestra	Ant. Penales	31-mayo-23	31-mayo-24		No tiene unidad
Child Care: Privado	Hayley 500	5-Julio-23	5-Julio-24		de preparación
		5-Julio-23	5-Julio-24		

Expedientes de Empleados/as		Expedición	Expiración	Expedición	Expiración	Expedición	Expiración	Comentario
Nombre:	Wilmari Valentin Rodas	Certificado de Salud						No hay ley de
Educación:	Carthago de Uruguay		31 mayo '23	31 mayo '24				ni P.R.R.
Puesto:	Asistente de maestra	Ant. Penales Ley 300	17 marzo '23	14 sept '23	First Aid			
Child Care:	Privado				CPR			

Nombre:	Liz S. Gonzalez Lara	Certificado de Salud						
Educación:	Guarato con ex-Lya		31 mayo '23	31 mayo '24	Ele ACUDEN			
Puesto:	Asistente de cocina	Ant. Penales Ley 300	27 junio '23	27 junio '24	Inocuidad			
Child Care:	Privado		27 junio '23	27 junio '24	First Aid			
					CPR			

Nombre:	Jose Luis Elorza Abreu	Certificado de Salud						
Educación:			31 mayo '23	31 mayo '24	Ele ACUDEN			No hay evidencia de preparación
Puesto:	Chef	Ant. Penales Ley 300	26 junio '23	26 junio '24	Inocuidad			
Child Care:	Privado		26 junio '23	26 junio '24	First Aid			
					CPR			

Nombre:	Luz R. Gonzalez Mangual	Certificado de Salud						
Educación:	Grado en educación de salud		25 mayo '23	24 mayo '23	Ele ACUDEN			
Puesto:	Secretaria	Ant. Penales Ley 300	15 julio '22	15 julio '23	Inocuidad			
Child Care:	Privado		15 julio '22	15 julio '23	First Aid			
					CPR			

Nombre:	Jeannisa Margarit Masell	Certificado de Salud						
Educación:					Ele ACUDEN			
Puesto:	Asistente de maestra	Ant. Penales Ley 300			Inocuidad			
Child Care:	Privado				First Aid			
					CPR			

Los expedientes de empleados estaban focalizados en un lugar seguro, con llave y todos estaban organizados de una manera uniforme		SI	No	Comentario
Los expedientes de niños/as estaban focalizados en un lugar seguro, con llave y todos estaban organizados de una manera uniforme		X		
		X		

B. Expedientes de Empleados/as

Nombre:	Certificado Salud	Expedición	Expiración	Expedición	Expiración	Comentario
Nombre: <i>Rosacelia B. Stewart Alvarez</i>	Certificado Salud					
Educación: <i>Cuarta año secundaria</i>		<i>31 mayo - 23</i>	<i>31 mayo - 24</i>			<i>No fue cert.</i>
Puesto: <i>Asistente de maestra</i>	Ant. Penales			<i>15 abril 23</i>	<i>14 abril 25</i>	<i>Act. Penales</i>
Child Care: <i>Privado</i>	<i>Ley 300</i>			<i>15 abril 23</i>	<i>14 abril 25</i>	

Nombre:	Certificado Salud	Expedición	Expiración	Expedición	Expiración	Comentario
Nombre: <i>Rosa Salazar Paula</i>	Certificado Salud					
Educación: <i>B.A. Educación</i>		<i>31 mayo 23</i>	<i>31 mayo - 24</i>			
Puesto: <i>Directora</i>	Ant. Penales	<i>19 mayo 23</i>	<i>18 nov - 23</i>	<i>15 abril 23</i>	<i>14 abril 25</i>	
Child Care: <i>Privado</i>	<i>Ley 300</i>	<i>14 julio 22</i>	<i>13 julio - 23</i>	<i>15 abril 23</i>	<i>14 abril 25</i>	

Nombre:	Certificado Salud	Expedición	Expiración	Expedición	Expiración	Comentario
Nombre:	Certificado Salud					
Educación:						
Puesto:	Ant. Penales					
Child Care: <i>Privado</i>	<i>Ley 300</i>					

Nombre:	Certificado Salud	Expedición	Expiración	Expedición	Expiración	Comentario
Nombre:	Certificado Salud					
Educación:						
Puesto:	Ant. Penales					
Child Care: <i>Privado</i>	<i>Ley 300</i>					

Nombre:	Certificado Salud	Expedición	Expiración	Expedición	Expiración	Comentario
Nombre:	Certificado Salud					
Educación:						
Puesto:	Ant. Penales					
Child Care: <i>Privado</i>	<i>Ley 300</i>					

Los expedientes de empleados estaban focalizados en un lugar seguro, con llave y todos estaban organizados de una manera uniforme.		SI	No	Comentario
Los expedientes de niños/as estaban focalizados en un lugar seguro, con llave y todos estaban organizados de una manera uniforme.		<input checked="" type="checkbox"/>		
		<input checked="" type="checkbox"/>		

C. Manejo de Emergencias y Prevención de Accidentes	Centro/Hogar		Comentario
	SI	NO	
1. Existe Plan de Emergencias para situaciones de desastres naturales o causados por el hombre, vigente y aprobado por la Agencia Estatal o Municipal para el Manejo de Emergencias.	X		Se evidencia adiestramiento al personal y a padres/madres/caregados.
2. Existe un protocolo para referir posibles situaciones o sospecha de maltrato/negligencia a menores.	X		
3. El centro/hogar cuenta con servicio telefónico activado, accesible y disponible en todo momento.	X		
4. Existe un Protocolo de Llamadas y Registro Diario.	X		
5. Existe una lista de los números telefónicos de las agencias pertinentes para situaciones de emergencias, localizada en un lugar visible.	X		
6. Cuenta con una mochila de emergencia equipada con artículos de primera necesidad.	X		
7. La mochila de emergencia incluye lista de nombres de los participantes activos, junto al nombre del adulto a llamar en caso de emergencia con sus respectivos números telefónicos.	X		
8. El Botiquín de Primeros Auxilios se encuentra equipado adecuadamente, accesible a los adultos y fuera del alcance de los niños/as.	X		
9. El centro cuenta con un botiquín portátil para usarlo en excursiones y en el área de patio.	X		
10. Cuenta con un Área de Aislamiento para participantes enfermos.	X		
11. Existe Protocolo para la Prevención del Síndrome del Bebé Sacudido.	X		Adiestramiento al personal y a padres/madres/caregados.
12. Existe Protocolo para la Administración de Medicamentos.	X		Adiestramiento al personal y a padres/madres/caregados.
13. Existe Protocolo para la Prevención de Muerte Súbita Infantil.	X		Adiestramiento al personal y a padres/madres/caregados.
14. Existe Protocolo para la Prevención y Control de Enfermedades Infecciosas.	X		Adiestramiento al personal y a padres/madres/caregados.
15. Existe Protocolo para la Prevención y Respuesta a las Emergencias debidas a reacciones alérgicas y de alimentos.	X		Se evidencia adiestramiento al personal y a padres/madres/caregados.
16. Existe un Registro de Incidentes y el mismo es enviado mensualmente a oficina central.		X	No han tenido incidentes
17. Materiales como detergentes, químicos, posibles venenos e inflamables se mantienen fuera del alcance de los niños/as.	X		

Comentario  
 Adiestrado el 20-Julio-2022 - 20-Julio-2023

Mexico 2 Mexico 1 Perra Perkin

D. Cumple con proporción niño / adulto	Ambiente de Desarrollo I		Ambiente de Desarrollo II		Ambiente de Desarrollo III		Ambiente de Desarrollo IV		Comentario	
	#niños	#adultos	#niños	#adultos	#niños	#adultos	#niños	#adultos		
	SI	No	SI	No	SI	No	SI	No		
Categoría Nombre cuidador/a I Nombre cuidador/a II Nombre cuidador/a III	InfMat Pre Esc		InfMat Pre Esc		InfMat Pre Esc		InfMat Pre Esc			
	Rangel Abdo Jr		Kudil Deby		Cordero MacKenzie		Cordero MacKenzie			
E. Planta Física / Ambientes de Desarrollo	SI	No	N/A	SI	No	N/A	SI	No	N/A	Comentario
1. Las áreas donde se encuentran los niños/as, cuentan con una iluminación adecuada para las mismas	X			X			X			
2. Se encuentran las tomas eléctricas cubiertas con protectores de seguridad	X			X			X			
3. Se observa detector de humo instalado, debidamente ubicado y en funcionamiento en cada ambiente de desarrollo y cocina		X		X			X			Detector de incendio no funciona durante la prueba
4. Las áreas donde se encuentran los niños/as, cuentan con una ventilación adecuada para los mismos		X		X			X			
5. Se observan lentes de empujones instalados y en funcionamiento	X			X			X			
6. Los abanicos de pared techo se encuentran limpios y en funcionamiento			X			X				
7. Los cables de los equipos eléctricos se encuentran fuera del alcance de los niños/as	X			X			X			
8. Existen reosos de filtraciones en las paredes y techo		X		X			X			
9. Las puertas, ventanas y aberturas que dan al exterior están cubiertas por telas metálicas o plásticas y se encuentran en buen estado			X			X				
10. Todas las puertas cuentan con protectores de goma			X			X				
11. Las áreas interiores y los exteriores se observan limpios y ventilados	X			X			X			
12. Las áreas se mantienen libres de materiales y condiciones peligrosas e indeseables	X			X			X			
13. Existen procedimientos y prácticas de lavado de manos	X			X			X			
14. Existen procedimientos y prácticas adecuadas para el cambio de pañal	X			X			X			
15. Existen procedimientos y prácticas adecuadas para el cepillado de dientes			X			X				
16. Existe un registro diario de firmas de los familiares autorizados a entrar y recoger a cada niño/a	X			X			X			
17. Cuenta con un Registro de Similares continuos	X			X			X			Realizan simulacros cada tres meses

infantes

D. Cumple con proporción niño / adulto	Ambiente de Desarrollo I		Ambiente de Desarrollo II		Ambiente de Desarrollo III		Ambiente de Desarrollo IV		Comentario
	fillos	#adultos	fillos	#adultos	fillos	#adultos	fillos	#adultos	
	8	2							
Nombre ciudado/a I	Inf. Mar. Pre. Esc.		Inf. Mar. Pre. Esc.		Inf. Mar. Pre. Esc.		Inf. Mar. Pre. Esc.		
Nombre ciudado/a II	Wilson Kkk								
Nombre ciudado/a III	Kronic Mays								
E. Planta Física / Ambientes de Desarrollo									
1. Las áreas donde se encuentran los niños/as, cuentan con una iluminación adecuada para las actividades.	X								
2. Se encuentran las normas estrictas elaboradas por profesionales de la salud.	X								
3. Se observa detener de forma puntual, día a día, la rutina de limpieza y funcionamiento en cada ambiente de desarrollo y cocina.									
4. Las áreas donde se encuentran los niños/as, cuentan con una ventilación adecuada para las actividades.		X							
5. Se observan luces de emergencia instaladas y en funcionamiento.	X								
6. Las áreas de procedimiento se encuentran limpias y en condiciones.			X						
7. Los cables de los equipos eléctricos se encuentran fuera del alcance de los niños/as.	X								
8. Existen normas de circulación en las paredes y techos.		X							
9. Las puertas, ventanas y aberturas que dan al exterior están cubiertas por rejas metálicas o plásticas y se encuentran bien cuidadas.			X						
10. Todas las puertas cuentan con protectores de goma.			X						
11. En las áreas interiores y las exteriores se observan limpias y ventiladas.	X								
12. Las áreas se mantienen libres de mascotas y con adecuada iluminación e ventilación.	X								
13. Existen procedimientos y prácticas de lavado de manos.			X						
14. Existen procedimientos y prácticas elaboradas para el cambio de pañal.	X								
15. Existen procedimientos y prácticas elaboradas para el cambio de aliento.			X						
16. Existe un registro diario de firmas de los familiares en los pedidos de entrega de leche y de cada niño/a.	X								
17. Cuenta con un Registro de Simulacros contra incendios.	X								

No se pudo verificar de fecha

E. Planta Física / Ambiente de Desarrollo	Ambiente de Desarrollo I			Ambiente de Desarrollo II			Ambiente de Desarrollo III			Ambiente de Desarrollo IV			Comentario	
	SI	No	N/A	SI	No	N/A	SI	No	N/A	SI	No	N/A		
18. Las salidas y rutas de emergencias se encuentran señaladas (mínimo dos salidas por área, incluyendo áreas comunes).	X			X			X			✓				
19. Los operadores de ventanas se encuentran en funcionamiento.			X			X			X			X		
20. Están los extintores de incendios vigentes, en buen estado, disponibles en cada ambiente de desarrollo y cocina.	X			✓			✓			✓				
21. Los extintores son de fácil acceso al personal.	X			✓			X			✓				
22. Las áreas poco seguras se encuentran delimitadas.	✓			X			✓			X				
23. Los niños/as están supervisados en todo momento.	X			✓			X			X				
24. El área destinada para el descanso de los menores se encuentra limpia y organizada.	X			X			✓			X				
25. Dispositivos de seguridad en ventanas al alcance de los niños/as (Si aplica).						X			✓					
26. Las puertas de salida permiten el libre acceso al exterior en caso de emergencia.			X	X			✓			X				
27. Uso de extensiones eléctricas, fuera del alcance de los niños/as.			✓			✓			✓			✓		
28. Aire acondicionado en buen estado y con cubierta adecuada para proteger a los/as niños/as de lesiones o quemaduras.	X			✓			✓			X				
29. De contar con mascotas en el centro/jardín, las mismas poseen certificación de vacunas y/o evaluación por parte de un veterinario (vigente).			X			X			✓			✓		
<b>E. Planta Física / Áreas de cocina, comedor y baños</b>														
30. Los refrigerios utilizados en la cocina, baños y ambientes de desarrollo, cuentan con tapa.	SI	No	N/A	SI	No	N/A	SI	No	N/A	SI	No	N/A		Comentario
	X			✓			X			✓				
31. Las instalaciones se observan libres de plagas y/o suciedad.	SI	No	N/A	SI	No	N/A	SI	No	N/A	SI	No	N/A		Comentario
	X			✓			✓			X				
32. La basura se elimina de manera segura y sanitaria.	SI	No	N/A	SI	No	N/A	SI	No	N/A	SI	No	N/A		Comentario
	X			X			X			X				
33. El área para preparación de alimentos se observa limpia, organizada y cuenta con equipo y materiales para limpieza.	SI	No	N/A	SI	No	N/A	SI	No	N/A	SI	No	N/A		Comentario
	✓			X			X			X				
34. La cocina se encuentra completamente delimitada.	SI	No	N/A	SI	No	N/A	SI	No	N/A	SI	No	N/A		Comentario
	X			X			X			X				

Ultima fecha de fumigación  
 1 julio - 2023  
 Zorral  
 exterminating corp



Melend

Melend

Perez

Pelander

E Planta Fisica / Areas de cocina, comedor y baños	Ambiente de Desarrollo I			Ambiente de Desarrollo II			Ambiente de Desarrollo III			Ambiente de Desarrollo IV			Comentario
	SI	No	N/A	SI	No	N/A	SI	No	N/A	SI	No	N/A	
35. Los alimentos, equipos y utensilios de cocina se guardan de manera segura, fuera del alcance de los niños/as	X			X			X			X			
36. Cuenta con baños adecuados para el uso de los adultos	X			X			X			X			
37. Cuenta con baños adecuados para el uso de los niños/as. Tiene accesible papel sanitario, jabón, papel toallas y jabón con tapa			X			X			X				
38. Los baños de los niños/as se encuentran limpios y no almacenar materiales o artículos que puedan ocasionar accidentes o puedan representar peligro.			X			X			X				
39. Las áreas de cambio de pañal y servicios sanitarios están separadas de otras áreas	X			X			X			X			
40. Los lavamanos se encuentran a la altura de los niños/as			X			X			X				
41. Las banquetas utilizadas son estables y están cubiertas con material anti-rebaldante			X			X			X			X	
42. Al menos uno de los baños cuenta con una puerta de 32" pulgadas de ancho, perilla en forma de "L" y barras en la parte de atrás del inodoro y en uno de los lados (altura 18" a 25" pulgadas alto del piso).			X			X			X			X	
43. Cuenta con una política de puertas abiertas para los padres, madres y encargados.	X			X			X			X			
44. El auto utilizado para transportar a los niños/as es inspeccionado diariamente y se observa bitácora del mismo			X			X			X			X	
45. El chófer cuenta con la licencia de la Comisión de Servicio Público vigente			X			X			X			X	

El auto no lo utilizan para transportar a los niños/as.

E Planta Fisica /Patio y alrededores	Ambiente de Desarrollo I				Ambiente de Desarrollo II				Ambiente de Desarrollo III				Ambiente de Desarrollo IV				Comentario
	SI	No	N/A		SI	No	N/A		SI	No	N/A		SI	No	N/A		
46. Existen políticas y procedimientos para asegurarse que en el centro/hogar no se consuman cigarrillos, drogas o alcohol	X				X				X				X				
47. El centro está debidamente vallado en su exterior.	X				X				X				X				
48. Existe una verja o portón que no permite el libre acceso de personas ni la libre salida del menor al exterior.	X				X				X				X				
49. La planta física se observa en buen estado.	X				X				X				X				

Infirmeria de la institución.

*Tenientes*

E Plazas Fieles / Areas de cocina, comedor y baños	Ambiente de Desarrollo I			Ambiente de Desarrollo II			Ambiente de Desarrollo III			Ambiente de Desarrollo IV			Comentario								
	SI	No	N/A	SI	No	N/A	SI	No	N/A	SI	No	N/A									
35. Las eliminaciones, reparos y mejoras de cocinas se guardan de manera segura, fuera del alcance de los niños.	X																				
36. Cuenta con buenos drenados para el uso de los estufas.	X																				
37. Cuenta con buenos drenados para el uso de los lavaplatos. Tiene drenaje para lavar los platos, para el fregadero y los platos con agua.	.		X																		
38. Las partes de los platos de se encuentran limpios y no se acumulan materiales o residuos que puedan ocasionar accidentes e impedir representar programa.	.		X																		
39. Las áreas de cambio de pañal y servicios sanitarios están separadas de otras áreas.	X																				
40. Los lavamanos se encuentran a la altura de los niños.			X																		
41. Las superficies sanitarias son estéticas y están cubiertas con baldas del estilo adecuado.			X																		
42. Al menos uno de los baños cuenta con una puerta de 13" pulgadas de ancho, perilla en forma de 'L' y cerradura en la parte de arriba del inodoro y en uno de los lados (altura 18" a 25" pulgadas alto del piso).			X																		
43. Cuenta con una política de puertas abiertas para los padres, madres y cuidadores.	X																				
44. El auto utilizado para transportar a los niños/as es inspeccionado diariamente y se observa historia del mismo.			X																		
45. El mayor cuenta con la licencia de la Comisión de Servicio Público vigente.			X																		
<b>E Plazas Fieles /Patio y alrededores</b>																					
												Ambiente de Desarrollo I		Ambiente de Desarrollo II		Ambiente de Desarrollo III		Ambiente de Desarrollo IV		Comentario	
												SI	No	N/A	SI	No	N/A	SI	No		
46. Existen políticas y procedimientos para asegurarse que en el centro/hogar no se consumen alcohol, drogas o alcohol.	X																				
47. El centro está debidamente ventilado en su exterior.	X																				
48. Existe una zona o jardín que no permite el libre acceso de personas ni la liberación del terreno al exterior.	X																				
49. La planta física se observa en buen estado.	X																				



E. Expediente de menores		17	4	Reprocuración personal	28%
Cualificación de menores		Documento verificado		Si	No
En la menor a adscribirse se liberó en menor que no posea un sistema vacuola		Los menores que no posean un sistema vacuola		X	X
Los menores poseen un certificado de salud vigente				X	

**INDICAZGOS**

- 1) Se presenta expediente de los empleados con documento verificado o sin lo
- 2) Detallar en el expediente.
- 3) Detallar de una del sobre puntual 2 no funciona durante la prueba
- 4) Se la vacuola I no cuenta con licencia de conducir.
- 5) Salida del sistema de ingreso sin salir.
- 6) En caso de alguna no está correcta
- 7) Determinar el monto.
- 8) En caso de expediente de los menores con carta fiscal de ingresos verificado
- 9) Se expone certificaciones de salud de los menores verificados.
- 10) Detallar de los con depósitos mayor de 3 países

**RECOMENDACIONES**

- 1) Detallar los documentos verificados de los empleados y anexar al expediente. Tener la evidencia a Acreditación.
- 2) Reemplazar la vacuola del detector de humos del sistema de material C.A.
- 3) Darle los cursos de capacitación en el sistema de ingreso.
- 4) Regular la salida del sistema de ingreso al entrar al sistema.
- 5) Regular el monto de ingreso verificado.
- 6) Regular el sistema de ingreso verificado.
- 7) Regular el sistema de ingreso verificado.
- 8) Regular el sistema de ingreso verificado.
- 9) Regular el sistema de ingreso verificado.
- 10) Regular el sistema de ingreso verificado.

Notas: Se anexa a la dirección de la unidad de ingreso de menores en un poderador elegido de la unidad de ingreso de menores, hechos de la unidad de ingreso de menores y certificación de salud de los menores.

PDF de la unidad de ingreso de menores.

Se anexa con los antecedentes de la unidad de ingreso de menores.

HALLAZGOS

RECOMENDACIONES

COMENTARIOS DEL PROVEEDORA

En el caso de los arrendatarios con el Pacho corresponde a la administración del Condominio. y las Roles de percepción también a la administración del Condominio.

Nombre Monitor/a de ACUDEN: *Judy Lynn Figueroa*

Fecha de recibo Oficina Central:

Firma Monitor/a de ACUDEN: *Judy Lynn Figueroa*

Nombre encargado/a del centro/hogar: *Rosa Salazar Paula*

Nombre Directora Ejecutiva:

Firma encargado/a del centro/hogar: *Rosa Salazar Paula*

Firma Directora Ejecutiva: